

LA RETINOPATIA DIABETICA

La retinopatía Diabética es una complicación de la Diabetes Mellitus que puede ocasionar una disminución severa de la visión

La Diabetes produce un aumento de los niveles de glucosa en sangre, dando lugar a un deterioro progresivo de los vasos sanguíneos de la retina. Estos vasos alterados pueden dilatarse y provocar el escape de líquidos intravasculares: plasma, lípidos y sangre, hacia la retina, pudiendo llegar a afectar el área macular y por lo tanto ocasionando disminución progresiva de la visión.

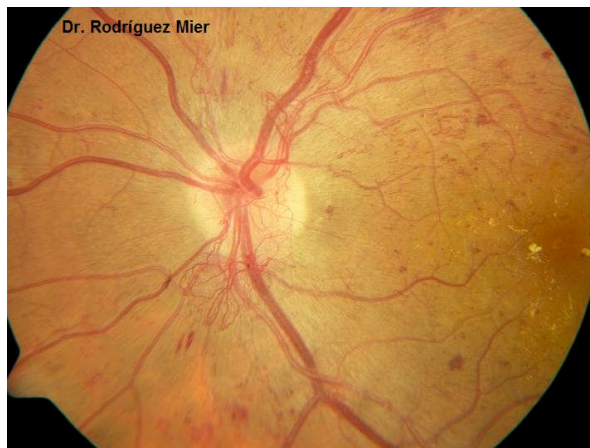

Otras veces la enfermedad aparece como una hemorragia intraocular aguda, tiñendo el vítreo de rojo y disminuyendo considerablemente la visión, el paciente refiere una “visión borrosa y oscura”, pudiendo estar acompañada de manchas como “moscas,

telarañas, puntos” que afectan en forma parcial o total la visión.

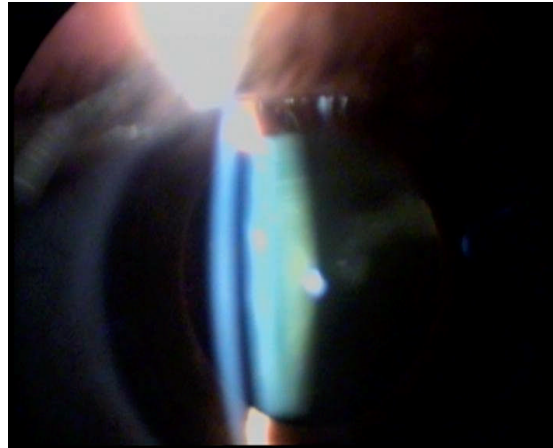

Sin embargo, la retinopatía diabética puede estar presente incluso en fases muy avanzadas, y no producir ningún síntoma.

Por lo tanto, aunque no existan anomalías en la visión, los controles periódicos con un oftalmólogo son fundamentales, pues el diagnóstico precoz y el tratamiento adecuado mejoran ostensiblemente el pronóstico visual, pudiendo así evitarse la ceguera. De la misma forma que es importante el control oftalmológico, también lo es el control por parte del especialista endocrinólogo, siguiendo estrictamente las pautas de tratamiento médico, dietético y ejercicio recomendadas. No existen enfermedades,

sino enfermos y cada uno con un tratamiento y respuesta diferentes.

A nivel oftalmológico, en la retinopatía diabética más incipiente o estable únicamente es preciso realizar controles oculares periódicos.

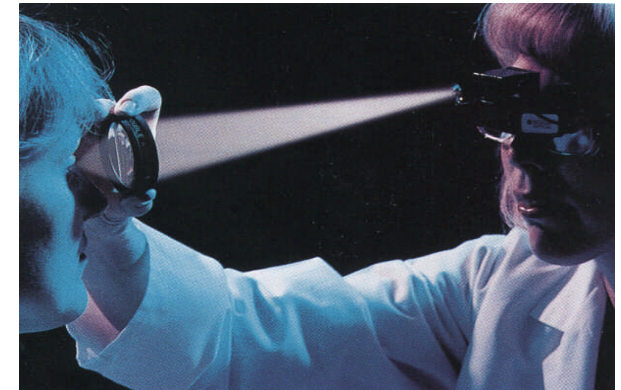

En otros casos es necesario el tratamiento con láser para evitar la progresión de la enfermedad.

En situaciones más avanzadas, con hemorragia intraocular y/o desprendimiento de retina, hay que recurrir a técnicas complejas de microcirugía ocular, para realizar una vitrectomía..

DIAGNOSTICO. El diagnóstico es fundamentalmente realizado por el oftalmólogo, realizando una serie de exámenes como son:

1. Valoración de Agudeza visual
2. Valoración del fondo del ojo.
3. Valoración del campo visual.
4. Angiografía fluoresceínica. Para mayor información ver el folleto sobre la Angiografía.



CONSULTORI D'OFTALMOLOGIA I MICROCIRURGIA OCULAR

Ofrecemos una asistencia oftalmológica integral y personalizada. Cada paciente recibe nuestra atención y el tiempo necesario que su caso requiera, poniendo a su disposición nuestros servicios médicos y quirúrgicos con tecnología de vanguardia:

- *Oftalmología Pediátrica y del Adulto
- *Neurooftalmología
- *Glaucoma, control de la tensión ocular y campimetría (campo visual)
- *Retina-Vítreo y Diabetes ocular
- *Cirugía Plástica ocular
- *Cirugía de la Catarata.
- *Vía lagrimal
- *Cirugía Refractiva: Cataratas, Miopía, Hipermetropía y Astigmatismo
- *Cirugía Láser: YAG, Argón, Excimer.

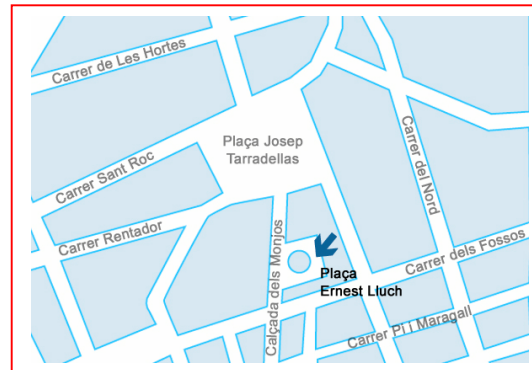
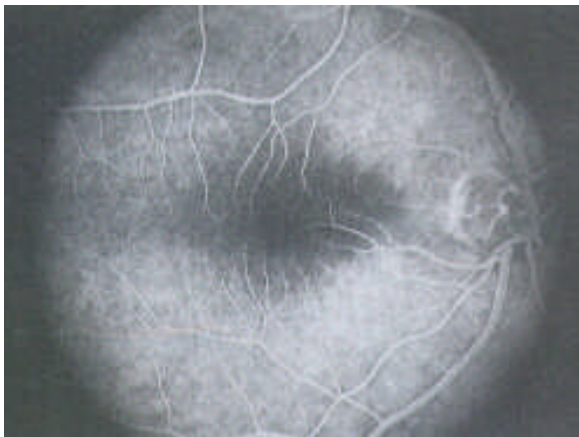

Plaça Ernest Lluch 1, Escala B, baix 2a
17600 Figueres - Girona
Tel/Fax. 972 671 677



CONSULTORI D'OFTALMOLOGIA I MICROCIRURGIA OCULAR OFTALMOLOGIA PEDIATRICA I DE L'ADULT



Dr. Fernando A. Rodríguez Mier

RETINOPATIA DIABETICA